آلودگـی و زباله ها

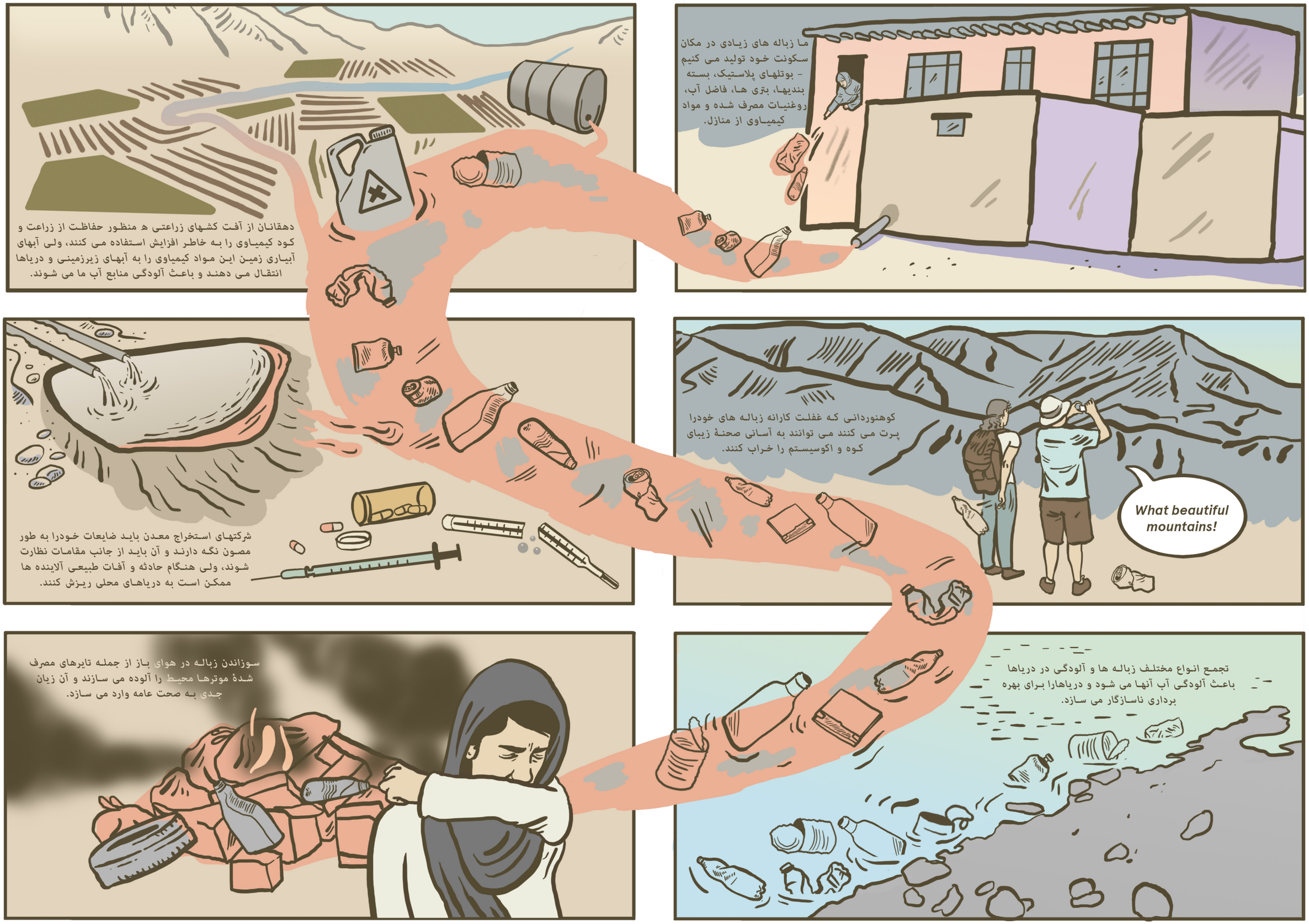
ما زباله های زیادی در مکان سکونت خود تولید می کنیم - بوتلهای پلاستیک، بسته بندیها، بتری ها، فاضل آب، روغنیات مصرف شده و مواد کیمیاوی از منازل.
دهقانان از آفت کشهای زراعتی ه منظور حفاظت از زراعت و کود کیمیاوی را به خاطر افزایش استفاده می کنند، ولی آبهای آبیاری زمین این مواد کیمیاوی را به آبهای زیرزمینی و دریاها انتقال می دهند و باعث آلودگی منابع آب ما می شوند.
کوهنوردانی که غفلت کارانه زباله های خودرا پرت می کنند می توانند به آسانی صحنهٔ زیبای کوه و اکوسیستم را خراب کنند.
What beautiful mountains!
شرکتهای استخراج معدن باید ضایعات خودرا به طور مصون نگه دارند و آن باید از جانب مقامات نظارت شوند، ولی هنگام حادثه و آفات طبیعی آلاینده ها ممکن است به دریاهای محلی ریزش کنند.
تجمع انواع مختلف زباله ها و آلودگی در دریاها باعث آلودگی آب آنها می شود و دریاهارا برای بهره برداری ناسازگار می سازد.
سوزاندن زباله در هوای باز از جمله تایرهای مصرف شدهٔ موترها محیط را آلوده می سازند و آن زیان جدی به صحت عامه وارد می سازد.

ابتکار مساعدت برای همکاری افغانستان و تاجیکستان از جانب کمیسیون محیط زیست ملل متحد برای اروپا، روسیه و فنلاند حمایت می شود.
© شبکهٔ زیست محیطی زوی 2016 (www.zoinet.org).